

**SCP BARTHE LERISSON SCP FILLAUD**

**Yann et SCP GEORGEL MANFREDI**

Commissaires de Justices

CAZERES SUR GARONNE (31220) - 1 rue Wilson

Tél 06 24 07 38 15 -

etude@yannfillaud.fr

## **VENTE AUX ENCHERES PUBLIQUES**

**Sur Liquidation Judiciaire**

**Visites sur RDV au 06 24 07 38 15 la semaine précédant la  
vente ou le matin de la vente dès 8h30**

**SAMEDI 20 DECEMBRE 2025**

**À 10 HEURES :**

**112 rue de Lqaloubère 31360 SAINT MARTORY**

**ENTREPRISE MAZAUD**

**Nombreux Véhicules Utilitaires, dont camions Nacelles,  
plateaux, bennes, tarières, matériel de garage VL et PL, Poly  
benne, Poids lourds plateaux avec grues et tarières, fourgons,  
RENAULT, IVECO, FORD.**

**PELLE KUBOTA 2.5 T 670 heures, remorque, compresseur  
KAESER, nombreuse échelles alu 3 brins, très nombreux  
électroportatifs BOSCH HITACHI, nombreux outillages, cuves à  
fioul, huile etc, équilibreuse, pont 4 colonnes, compresseur  
500 l, matériel de bureau, tourets, tires câbles, bacs en acier  
etc.....**

**Liste non exhaustive**

**Catalogue complet visible sur**

**- [www.huissier31-fillaud.com](http://www.huissier31-fillaud.com)**

**-ventes-encheres-sud-ouest**

**-<https://www.huissiers-justice-31.com/vente-aux-encheres-huissier-stgaudens/ventes-encheres.php>**

**Au comptant ou par Chèque et CB, frais 14.28% TTC**

Lot n°1

Camion plateau MAN, type TGM 18.290, année 2015, immatriculé DQ-336-PM, avec sa grue, kilométrage illisible, impact sur le haut de la cabine

Lot n°2

IVECO benne type 35C15 avec coffre, année 2017, 110.188 km

Lot n°3

FORD Transit immatriculé EP-963-VF, 225.758 km, monté en plateau avec nacelle et coffre aluminium

Lot n°4

FORD Transit immatriculé FD-238-CY, année 2019, monté en plateau et nacelle avec coffre, 148.267 km

Lot n°5

Fourgon RENAULT Master immatriculé CF-713-XL, monté en nacelle, année 2012, 331.496 km affichés

Lot n°6

Camionnette FORD type Transit Connect, immatriculé FF-514-ZM, année 2019, 139.228 km affichés

Lot n°7

PEUGEOT type 207, commercial 2 places, immatriculé 700 CKD 31, année 2009, 355.033 km affichés

Lot n°8

Camionnette RENAULT Master tôle, immatriculé DF-871-EG, monté en nacelle, année 2008, 354.763 km affichés

Lot n°9

Fourgon IVECO P35S13, équipé en nacelle, année 2013, présentant un kilométrage affiché de 263.367 km

Lot n°10

Camion NISSAN type NT400 monté en plateau avec un tire-câble lancier avec son compresseur, année 2015, présentant un kilométrage de 48.199 km

Lot n°11

Camion FORD Transit monté en plateau et nacelle avec coffre aluminium, immatriculé EP-957-VF, année 2017 non roulant, problème électronique. Dernier kilométrage figurant au contrôle technique de 2023 : 180.655 km

Lot n°12

Camion FORD Transit non roulant, monté en plateau et nacelle avec coffre, immatriculé EM-136-HX, année 2017, non roulant sans CT

Lot n°13

Camion RENAULT type 220 Cdi monté en plateau avec sa tarière, immatriculé AF-458-CH, année 2003, présentant un kilométrage de 645.000 km

Lot n°14

Camion IVECO type 35 monté en plateau avec nacelle, immatriculé EV-632-PM, année 2018, présentant un kilométrage de 153.016 km

Lot n°15

Fourgon RENAULT Master type F3500, immatriculé CF-633-XL, monté en nacelle, année 2012, présentant un kilométrage de 411.674 km

Lot n°16

Camion IVECO type 35 monté en plateau avec nacelle, immatriculé EV-880-NA, année 2018, présentant un kilométrage de 151.941 km

Lot n°17

Fourgon IVECO type 35S13 avec nacelle, mécanique manquante, reste la boîte à vitesses, immatriculé CQ-982-TV, année 2013

Lot n°18

Camion RENAULT monté en plateau avec sa grue partiellement démontée mais complète. PTGM 15.250 immatriculé FM-249-KK, année 2019, 88.000 km

Lot n°19

Camion IVECO monté en benne avec son coffre, non roulant, immatriculé AM-152-FZ, année 2008, 270000km non garantis

Lot n°20

Camionnette FORD Transit avec sa galerie, immatriculée CF-213-LK, année 2012, présentant un kilométrage affiché de 308.082 km

Lot n°21

FORD Fiesta, commercial, immatriculé CF-194-CZ, année 2012, présentant un kilométrage affiché de 487.399 km

Lot n°22

Camionnette PEUGEOT Partner, avec sa galerie, immatriculée EV-957-KB, année 2018, présentant un kilométrage de 157.721 km

Lot n°23

Camionnette FORD type Transit Connect, immatriculé FG-621-EN, année 2019, présentant un kilométrage affiché de 135.436 km. Les roues seraient bloquées. Prévoir plateau

Lot n°24

Camion RENAULT polybenne, année 1994, 517.000 km

Lot n°25

Camion NISSAN monté en plateau et nacelle avec ses coffres, type 3212, immatriculé DN-458-CF, année 2015, présentant un kilométrage de 302.745 km

Lot n°26

Machine DITCHWITCH, sol vibrant, avec charrue vibrante pouvant enterrer les tuyaux

Lot n°27

Chariot élévateur à gaz 1500 kg, hauteur 4m40, 3.823 heures, sans marque apparente

Lot n°28

Pelle mécanique de marque KUBOTA sur chenilles en caoutchouc, type U25-3 Alpha, modèle U25, année 2011, 2.500 kg, munie de ses 3 godets, nombre d'heures : 671,9 heures – non garanti

Lot n°29

Remorque porte mini-pelle, double-essieu, , immatriculée FQ-558-JW, année 2020

Lot n°30

Un châssis pour camion poly benne

Lot n°31

Une caisse de camion, 7m de long environ

Lot n°32

7 Dérouleurs a tourets

Lot n°33

4 bacs à nacelle

Lot n°34

Ensemble des tourets se situant à l'extérieur des bâtiments

Lot n°35

8 remorques porte-touret, métalliques, ex-France Télécom, sans Cartes Grises

Lot n°36

bacs métalliques et 2 chariots grillagés

Lot n°37

Une plaque acier 2m50 x 1m30 environ

Lot n°50

Ensemble de tablettes et téléphones mobiles, dont certains hors-service

Lot n°51

Entier bureau avec 3 écrans d'ordinateur, ordinateurs, etc.  
2 bureaux avec retour

Lot n°52

Système de vidéosurveillance comprenant 4 caméras

Lot n°53

Un bureau complet avec 2 écrans, 1 ordinateur et 1 caisson

Lot n°54

Entier bureau avec ordinateur et 2 écrans

Lot n°55

Lot de 3 bureaux avec 4 écrans, 1 ordinateur, 1 onduleur, broyeur

Lot n°56

Entier bureau avec ordinateur, 2 écrans, 2 bureaux

Lot n°57

Une quinzaine de téléphones filaires

Lot n°58

Un bureau avec 2 armoires de bureau

Lot n°59

Entier bureau composé de 2 ordinateurs, 2 écrans et 4 armoires de bureau

Lot n°60

Grande baie de brassage informatique, 2m de haut

Lot n°61

Un photocopieur de marque CANON type C57351 et 1 destructeur de documents INTIMUS

Lot n°62

Une cafetière de marque BOSCH

Lot n°63

Une vingtaine de chaises, le contenu d'une pièce comprenant au moins 6 tours d'ordinateur et autant d'écrans, armoire, table, armoire de bureau, vieux matériel informatique

Lot n°64

Entier bureau avec 1 ordinateur DELL, 2 écrans, 1 destructeur de documents de marque IDEAL et 3 armoires de bureau

Lot n°65

Entier bureau avec armoire, éléments de rangement, etc.

Lot n°66

Une imprimante sur son châssis de marque CANON, type Image pro-graph TM300, récent, et ses consommables

Lot n°67

Entier contenu d'une pièce : vieux matériel de bureau

Lot n°68

Entier contenu d'une pièce : habits de chantier, divers forets neufs, étagères garnies de divers produits, bombes, enduits de lissage, caisses à outils, armoires, nombreux testeurs, sacs de chantier type Big-Bag, etc

Lot n°69

Un pont 4 colonnes, de marque RAV, capacité 3.000 kg

Lot n°70

Un hayon complet pour camion de marque PALFINGER modèle MBBR1500L, année 2015

Lot n°71

6 bidons de graisse

Lot n°72

Une chèvre d'atelier de marque TOOLS

Lot n°73

Un cric

Lot n°74

Un cric pour poids-lourds

Lot n°75

Une pompe thermique 6cv

Lot n°76

Une presse 20t

Lot n°77

Un chariot de mécanique

Lot n°78

Un gros cric poids-lourds

Lot n°79

Une cuve récupérateur d'huile de vidange avec son bac

Lot n°80

Une chandelle sur roues de mécanique

Lot n°81

Un chargeur booster de marque GYS type 724E

Lot n°82

Une pompe à graisse sur son châssis

Lot n°83

Un nettoyeur haute-pressure à gazoil de marque PROFOR type Eagle 4

Lot n°84

Une motopompe thermique avec son tuyau

Lot n°85

Un lot de rampes galva et aluminium

Lot n°86

Un chauffage à gazoil sur son châssis de marque SOVELOR, diam 60cm

Lot n°87

Un transpalette

Lot n°88

Un perforateur HITACHI filaire

Lot n°89

Un perforateur HITACHI filaire

Lot n°90

Un perforateur HITACHI filaire

Lot n°91

Un perforateur HITACHI filaire

Lot n°92

Un perforateur HITACHI filaire

Lot n°93

Un perforateur HITACHI filaire

Lot n°94

Un perforateur HITACHI filaire

Lot n°95

Un perforateur HITACHI filaire

Lot n°96

Un perforateur HITACHI filaire

Lot n°97

Une visseuse perceuse de marque WORKS 20v avec son chargeur de batterie, 2 batteries  
1 autre perceuse de marque WORKS

Lot n°98

Un lot de 2 perceuses-visseuses 20v à batterie avec chargeur  
Une visseuse-perceuse de marque WORKS  
Une visseuse-perceuse de marque WORKS 20v à batterie avec une batterie et son chargeur

Lot n°99

Une visseuse-chargeuse de marque WORKS à batterie

Lot n°100

Deux perceuses-visseuses à batterie de marque WORKS

Lot n°101

Une visseuse-perceuse HITACHI à batterie avec une batterie et son chargeur

Lot n°102

Une perceuse-visseuse HITACHI avec une batterie et son chargeur

Lot n°103

Une visseuse-perceuse de marque MAKTEC avec chargeur et 2 batteries, ainsi qu'un perforateur de marque MAKITA

Lot n°104

Ensemble du contenu d'une étagère comprenant divers appareils de mesure, des GPS, des détecteurs de métaux, appareils de soudure de fibre optique, divers appareils de réglage pour fibre et réseaux téléphoniques

Lot n°105

Une servante d'atelier garnie

Lot n°106

Lot entier de consommables pour mécanique, type filtres, plaquettes de frein, etc.

Lot n°107

Compresseur 500l monocylindre sans marque apparente

Lot n°108

Une équilibreuse à pneus de marque CORGHI

Lot n°109

Un touret avec deux meules sur son châssis métal

Lot n°110

Un démonte-pneu de marque JULIAND

Lot n°111

Quatre bidons et les châssis

Lot n°112

Une cuve à gasoil ou huile avec son bac de rétention avec son volucompteur

Lot n°113

Plusieurs centaines de tournevis, clés à pipe, clés plates, etc.

Lot n°114

Une visseuse de marque BOSCH avec un perforateur de marque BOSCH 18v, à batterie et son chargeur

Lot n°115

Une visseuse-dévisseuse de marque BOSCH avec un perforateur à batterie 20v, 2 batteries et le chargeur

Lot n°116

Un perforateur à batterie de marque BOSCH accompagné d'une visseuse-dévisseuse de marque BOSCH avec chargeur

Lot n°117

Perforateur de marque BOSCH à batterie + visseuse-dévisseuse de marque BOSCH et chargeur

Lot n°118

Perforateur de marque BOSCH à batterie + visseuse 18v et chargeur

Lot n°119

Perforateur de marque BOSCH à batterie + visseuse-dévisseuse avec batterie et chargeur

Lot n°120

Perforateur de marque BOSCH à batterie, sans chargeur + visseuse-dévisseuse de marque BOSCH avec batterie et chargeur

Lot n°121

Perforateur de marque BOSCH à batterie 18v + batterie et chargeur, accompagné d'une visseuse-dévisseuse de marque BOSCH

Lot n°122

Perforateur de marque BOSCH à batterie + chargeur et batterie, accompagné d'une visseuse de marque BOSCH

Lot n°123

Perforateur de marque BOSCH à batterie + chargeur, batterie et visseuse de marque BOSCH

Lot n°124

Perforateur de marque BOSCH à batterie + chargeur, batterie et visseuse

Lot n°125

Perforateur de marque BOSCH à batterie + chargeur, batterie et visseuse

Lot n°126

Une petite motopompe thermique

Lot n°127

Une motopompe thermique

Lot n°128

Une motopompe thermique avec sa tuyauterie

Lot n°129

Sept rallonges électriques

Lot n°130

Cinq escabeaux

Lot n°131

Un compacteur thermique de marque SPATPAC

Lot n°132

Deux perforateurs thermiques

Lot n°133

Un marteau-piqueur pneumatique

Lot n°134

Un ensemble dépareillé de perceuses, visseuses, spits, etc.

Lot n°135

Un ensemble de perforateurs et visseuses de marque BOSCH

Lot n°136

Deux visseuses, un chargeur, un rabot électrique  
Une grosse disqueuse HITACHI filaire, type G23SCY

Lot n°137

Un groupe électrogène de marque SUBARU type 5010

Lot n°138

Un lot de d'appareils à colle

Lot n°139

Un ensemble de pneus poids lourds, dépareillés, dont certains neufs et d'autres d'occasion, routes pour véhicules légers également sur leurs étagères. Intérieur et extérieur des locaux

Lot n°140

Un ensemble de barrières mobiles extensibles une table châssis métal plateau bois, tables d'atelier

Lot n°141

Un ensemble de caisses à outils en tissu souple, casques, divers appareils, caisses à outils, pistolets à silicone, etc.

Lot n°142

Deux vestiaires métalliques représentant 7 casiers

Lot n°143

Trois étagères en galvanisé 2m de haut

Lot n°144

Une dizaine d'aiguilles sur leur enrouleur  
Quelques barrières de chantier et cônes de chantier

Lot n°145

Une cuve à gasoil avec son bac de rétention, 5.000l avec son volucompteur

Lot n°146

Une petite cuve à gasoil avec son bac de rétention métallique, siglé DYNEFF, avec sa pompe, 600 L

Lot n°147

Bac de récupération d'huile de vidange pour poids lourds

Lot n°148

Deux brouettes

Lot n°149

Bac de récupération d'huile acier, usagé

Lot n°150

Huit échelles alu et escabeaux

Lot n°151

Palette sans bois comprenant des tourets de fil de cuivre

Lot n°152

Un compresseur sur roues, simple essieu, de marque KAESER, immatriculé CH-781-NW, dépourvu de carte grise, M31, nombre d'heures affiché : 1.831 heures

Lot n°153

Un porte-palettes pour grue de marque SECATOL,

Lot n°154

4 tarières

Lot n°155

Un ensemble de panneaux de signalisation de travaux représentant plusieurs dizaines d'unités

Lot n°156

Un lot de grosses aiguilles



Lot n°157

Espace délimité comprenant des éléments métalliques tressés, des tourets, divers câbles

Lot n°158

Un ensemble comprenant un escabeau et plusieurs échelles

Lot n°159

Une échelle télescopique

Lot n°160

Deux échelles aluminium et un escabeau

Lot n°161

Trois échelles 3 brins ainsi qu'un escabeau

Lot n°162

Espace délimité comprenant 5m linéaires d'étagères galvanisées, plusieurs tourets électriques et autres bacs

Lot n°163

9m linéaires d'étagères métalliques

Lot n°164

Ensemble de bacs et étagères comprenant divers appareillages, éléments électriques et électroniques, visseries, palettes, éléments métalliques galvanisés

Lot n°165

Un vieux bureau, tout le contenu de la pièce

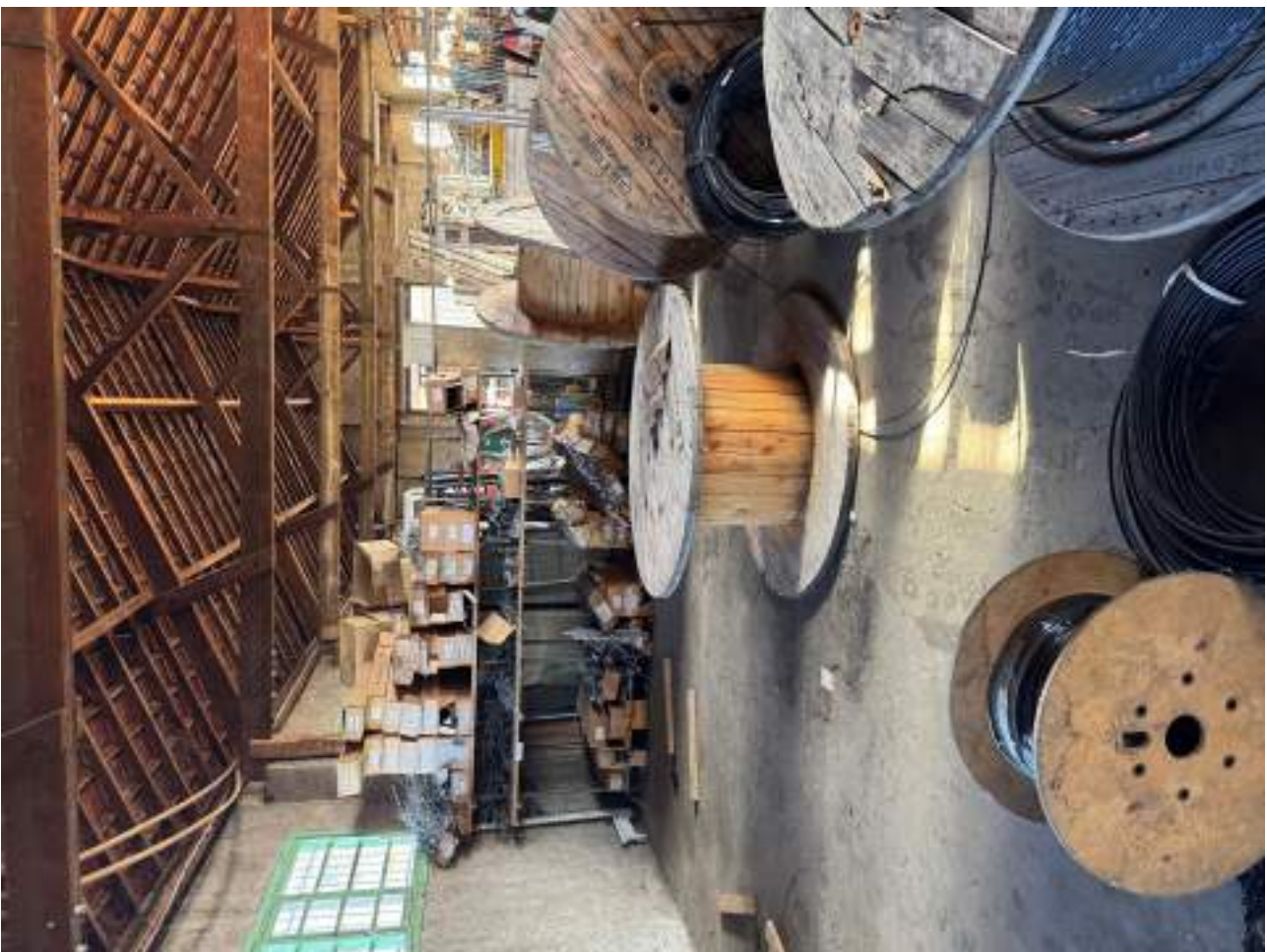



















[illegible]













N° d'opération : 0202000000

SÉRIAL DU CONTRÔLE  
Contrôle technique des véhicules

Définissable pour différents matériaux

SÉRIAL DE SÉRIALISATION DES VÉHICULES

16/07/2020

SÉRIAL DE SÉRIALISATION

Contrôle

SÉRIALISATION DES VÉHICULES

0202000000

000000

000000

N° de la série

TIRER ET COLLER

N° de la série 0202000000 N° de la série 0202000000

SÉRIALISATION DES VÉHICULES

0202000000

000000

000000

000000

000000

000000

000000

000000

000000

000000

000000

000000

000000

000000

000000

000000

000000

000000

000000

000000

000000

000000

000000

000000

000000

000000

000000

000000

000000

000000

000000

000000

000000

000000

000000

000000

000000

000000

000000

EXEMPLAIRE RÉSERVÉ À L'USAGER

AUTOCONTROL

PROCÈS-VERBAL  
DE CONTRÔLE TECHNIQUE

SÉRIAL DU CONTRÔLE  
17/11/2020

SÉRIALISATION DES VÉHICULES  
17/11/2020

SÉRIALISATION DES VÉHICULES  
17/11/2020

SÉRIALISATION DES VÉHICULES  
17/11/2020

SÉRIALISATION DES VÉHICULES  
17/11/2020

SÉRIALISATION DES VÉHICULES  
17/11/2020

SÉRIALISATION DES VÉHICULES  
17/11/2020

SÉRIALISATION DES VÉHICULES  
17/11/2020

SÉRIALISATION DES VÉHICULES  
17/11/2020

SÉRIALISATION DES VÉHICULES  
17/11/2020

SÉRIALISATION DES VÉHICULES  
17/11/2020

SÉRIALISATION DES VÉHICULES  
17/11/2020

SÉRIALISATION DES VÉHICULES  
17/11/2020

SÉRIALISATION DES VÉHICULES  
17/11/2020

SÉRIALISATION DES VÉHICULES  
17/11/2020

SÉRIALISATION DES VÉHICULES  
17/11/2020

SÉRIALISATION DES VÉHICULES  
17/11/2020

SÉRIALISATION DES VÉHICULES  
17/11/2020

SÉRIALISATION DES VÉHICULES  
17/11/2020

SÉRIALISATION DES VÉHICULES  
17/11/2020

SÉRIALISATION DES VÉHICULES  
17/11/2020

SÉRIALISATION DES VÉHICULES  
17/11/2020

SÉRIALISATION DES VÉHICULES  
17/11/2020

SÉRIALISATION DES VÉHICULES  
17/11/2020

SÉRIALISATION DES VÉHICULES  
17/11/2020

SÉRIALISATION DES VÉHICULES  
17/11/2020

SÉRIALISATION DES VÉHICULES  
17/11/2020

SÉRIALISATION DES VÉHICULES  
17/11/2020

N° d'opération : 0202000000

SÉRIAL DU CONTRÔLE  
Contrôle technique des véhicules

Définissable pour différents matériaux

SÉRIAL DE SÉRIALISATION DES VÉHICULES

16/07/2020

SÉRIAL DE SÉRIALISATION

Contrôle

SÉRIALISATION DES VÉHICULES

0202000000

000000

000000

N° de la série

[illegible]

	Date de l'acte
	N° d'inscriptions

1000

[illegible]

... ..

447

五、三、二、一

1-800-368-6868

of cost

202

### THE TABLE

	1980	1981	1982	1983	1984	1985	1986	1987	1988	1989	1990	1991	1992	1993	1994	1995	1996	1997	1998	1999	2000	2001	2002	2003	2004	2005	2006	2007	2008	2009	2010	2011	2012	2013	2014	2015	2016	2017	2018	2019	2020	2021	2022	2023	2024	2025	2026	2027	2028	2029	2030	2031	2032	2033	2034	2035	2036	2037	2038	2039	2040	2041	2042	2043	2044	2045	2046	2047	2048	2049	2050	2051	2052	2053	2054	2055	2056	2057	2058	2059	2060	2061	2062	2063	2064	2065	2066	2067	2068	2069	2070	2071	2072	2073	2074	2075	2076	2077	2078	2079	2080	2081	2082	2083	2084	2085	2086	2087	2088	2089	2090	2091	2092	2093	2094	2095	2096	2097	2098	2099	2100
1980	1981	1982	1983	1984	1985	1986	1987	1988	1989	1990	1991	1992	1993	1994	1995	1996	1997	1998	1999	2000	2001	2002	2003	2004	2005	2006	2007	2008	2009	2010	2011	2012	2013	2014	2015	2016	2017	2018	2019	2020	2021	2022	2023	2024	2025	2026	2027	2028	2029	2030	2031	2032	2033	2034	2035	2036	2037	2038	2039	2040	2041	2042	2043	2044	2045	2046	2047	2048	2049	2050	2051	2052	2053	2054	2055	2056	2057	2058	2059	2060	2061	2062	2063	2064	2065	2066	2067	2068	2069	2070	2071	2072	2073	2074	2075	2076	2077	2078	2079	2080	2081	2082	2083	2084	2085	2086	2087	2088	2089	2090	2091	2092	2093	2094	2095	2096	2097	2098	2099	2100	

www.pearsoned.com/uk/education

100

[illegible]

117A

617  
618

20

10

10

Confidentiality of information

THE UNIVERSITY OF CHICAGO

28218743371

1. *Journal of the American Medical Association*, 2000; 283: 2686-2692.

CBFNA752386Y4UR70YV77

WALSH & COMPANY

1

10

[illegible]

TRAVELER 2038 637792

[illegible]

Downloaded from <http://ajphaphysocpharm.sagepub.com/> at 11:06 11 November 2014









[illegible][illegible]







**Certificat d'immatriculation**

N° d'immatriculation: **A 0F-871-EG** Date de première immatriculation: **19/11/2008**

CT: **NAZNUD**

CAR: **EST 33 PROPRIETAIRES DU VEHICULE**

CL: **113 AUT 33-3A LOURD&L**

EL: **33300 ST NAZEAU**

DE: **RENAULT**

DZ: **TRUCKS**

RE: **NAZNUD**

PL: **1500**

PR: **1500**

PT: **1500**

PU: **1500**

PV: **1500**

PW: **1500**

PX: **1500**

PY: **1500**

PZ: **1500**

RA: **1500**

RB: **1500**

RC: **1500**

RD: **1500**

RE: **1500**

RF: **1500**

RG: **1500**

RH: **1500**

RI: **1500**

RJ: **1500**

RK: **1500**

RL: **1500**

RM: **1500**

RN: **1500**

RO: **1500**

RP: **1500**

RQ: **1500**

RR: **1500**

RS: **1500**

RT: **1500**

RU: **1500**

RV: **1500**

RW: **1500**

RX: **1500**

RY: **1500**

RZ: **1500**

SA: **1500**

SB: **1500**

SC: **1500**

SD: **1500**

SE: **1500**

SF: **1500**

SG: **1500**

SH: **1500**

SI: **1500**

SJ: **1500**

SK: **1500**

SL: **1500**

SM: **1500**

SN: **1500**

SO: **1500**

SP: **1500**

SQ: **1500**

SR: **1500**

SS: **1500**

ST: **1500**

SU: **1500**

SV: **1500**

SW: **1500**

SX: **1500**

SY: **1500**

SZ: **1500**

TA: **1500**

TB: **1500**

TC: **1500**

TD: **1500**

TE: **1500**

TF: **1500**

TG: **1500**

TH: **1500**

TI: **1500**

TJ: **1500**

TK: **1500**

TL: **1500**

TM: **1500**

TN: **1500**

TO: **1500**

TP: **1500**

TQ: **1500**

TR: **1500**

TS: **1500**

TT: **1500**

TU: **1500**

TV: **1500**

TW: **1500**

TX: **1500**

TY: **1500**

TZ: **1500**

UA: **1500**

UB: **1500**

UC: **1500**

UD: **1500**

UE: **1500**

UF: **1500**

UG: **1500**

UH: **1500**

UI: **1500**

UJ: **1500**

UK: **1500**

UL: **1500**

UM: **1500**

UN: **1500**

UO: **1500**

UP: **1500**

UQ: **1500**

UR: **1500**

US: **1500**

UT: **1500**

UU: **1500**

UV: **1500**

UW: **1500**

UX: **1500**

UY: **1500**

UZ: **1500**

VA: **1500**

VB: **1500**

VC: **1500**

VD: **1500**

VE: **1500**

VF: **1500**

VG: **1500**

VH: **1500**

VI: **1500**

VJ: **1500**

VK: **1500**

VL: **1500**

VM: **1500**

VN: **1500**

VO: **1500**

VP: **1500**

VQ: **1500**

VR: **1500**

VS: **1500**

VT: **1500**

VU: **1500**

VV: **1500**

VW: **1500**

VX: **1500**

VY: **1500**

VZ: **1500**

WA: **1500**

WB: **1500**

WC: **1500**

WD: **1500**

WE: **1500**

WF: **1500**

WG: **1500**

WH: **1500**

WI: **1500**

WJ: **1500**

WK: **1500**

WL: **1500**

WM: **1500**

WN: **1500**

WO: **1500**

WP: **1500**

WQ: **1500**

WR: **1500**

WS: **1500**

WT: **1500**

WU: **1500**

WV: **1500**

WW: **1500**

WX: **1500**

WY: **1500**

WZ: **1500**

XA: **1500**

XB: **1500**

XC: **1500**

XD: **1500**

XE: **1500**

XF: **1500**

XG: **1500**

XH: **1500**

XI: **1500**

XJ: **1500**

XK: **1500**

XL: **1500**

XM: **1500**

XN: **1500**

XO: **1500**

XP: **1500**

XQ: **1500**

XR: **1500**

XS: **1500**

XT: **1500**

XU: **1500**

XV: **1500**

XW: **1500**

XX: **1500**

XY: **1500**

XZ: **1500**

YA: **1500**

YB: **1500**

YC: **1500**

YD: **1500**

YE: **1500**

YF: **1500**

YG: **1500**

YH: **1500**

YI: **1500**

YJ: **1500**

YK: **1500**

YL: **1500**

YM: **1500**

YN: **1500**

YO: **1500**

YP: **1500**

YQ: **1500**

YR: **1500**

YS: **1500**

YT: **1500**

YU: **1500**

YV: **1500**

YW: **1500**

YX: **1500**

YY: **1500**

YZ: **1500**

ZA: **1500**

ZB: **1500**

ZC: **1500**

ZD: **1500**

ZE: **1500**

ZF: **1500**

ZG: **1500**

ZH: **1500**

ZI: **1500**

ZJ: **1500**

ZK: **1500**

ZL: **1500**

ZM: **1500**

ZN: **1500**

ZO: **1500**

ZP: **1500**

ZQ: **1500**

ZR: **1500**

ZS: **1500**

ZT: **1500**

ZU: **1500**

ZV: **1500**

ZW: **1500**

ZX: **1500**

ZY: **1500**

ZZ: **1500**

AA: **1500**

AB: **1500**

AC: **1500**

AD: **1500**

AE: **1500**

AF: **1500**

AG: **1500**

AH: **1500**

AI: **1500**

AJ: **1500**

AK: **1500**

AL: **1500**

AM: **1500**

AN: **1500**

AO: **1500**

AP: **1500**

AQ: **1500**

AR: **1500**

AS: **1500**

AT: **1500**

AU: **1500**

AV: **1500**

AW: **1500**

AX: **1500**

AY: **1500**

AZ: **1500**

BA: **1500**

BB: **1500**

BC: **1500**

BD: **1500**

BE: **1500**

BF: **1500**

BG: **1500**

BH: **1500**

BI: **1500**

BJ: **1500**

BK: **1500**

BL: **1500**

BM: **1500**

BN: **1500**

BO: **1500**

BP: **1500**

BQ: **1500**

BR: **1500**

BS: **1500**

BT: **1500**

BU: **1500**

BV: **1500**

BW: **1500**

BX: **1500**

BY: **1500**

BZ: **1500**

CA: **1500**

CB: **1500**

CC: **1500**

CD: **1500**

CE: **1500**

CF: **1500**

CG: **1500**

CH: **1500**

CI: **1500**

CJ: **1500**

CK: **1500**

CL: **1500**

CM: **1500**

CN: **1500**

CO: **1500**

CP: **1500**

CQ: **1500**

CR: **1500**

CS: **1500**

CT: **1500**

CU: **1500**

CV: **1500**

CW: **1500**

CX: **1500**

CY: **1500**

CZ: **1500**

DA: **1500**

DB: **1500**

DC: **1500**

DD: **1500**

DE: **1500**

DF: **1500**

DG: **1500**

DH: **1500**

DI: **1500**

DJ: **1500**

DK: **1500**

DL: **1500**

DM: **1500**

DN: **1500**

DO: **1500**

DP: **1500**

DQ: **1500**

DR: **1500**

DS: **1500**

DT: **1500**

DU: **1500**

DV: **1500**

DW: **1500**

DX: **1500**

DY: **1500**

DZ: **1500**

EA: **1500**

EB: **1500**

EC: **1500**

ED: **1500**

EE: **1500**

EF: **1500**

EG: **1500**

EH: **1500**

EI: **1500**

EJ: **1500**

EK: **1500**

EL: **1500**

EM: **1500**

EN: **1500**

EO: **1500**

EP: **1500**

EQ: **1500**

ER: **1500**

ES: **1500**

ET: **1500**

EU: **1500**

EV: **1500**

EW: **1500**

EX: **1500**

EY: **1500**

EZ: **1500**

FA: **1500**

FB: **1500**

FC: **1500**

FD: **1500**

FE: **1500**

FF: **1500**

FG: **1500**

FH: **1500**

FI: **1500**

FJ: **1500**

FK: **1500**

FL: **1500**

FM: **1500**

FN: **1500**

FO: **1500**

FP: **1500**

FQ: **1500**

FR: **1500**

FS: **1500**

FT: **1500**

FU: **1500**

FV: **1500**

FW: **1500**

FX: **1500**

FY: **1500**

FZ: **1500**

GA: **1500**

GB: **1500**

GC: **1500**

GD: **1500**

GE: **1500**

GF: **1500**

GG: **1500**

GH: **1500**

GI: **1500**

GJ: **1500**

GK: **1500**

GL: **1500**

GM: **1500**

GN: **1500**

GO: **1500**

GP: **1500**

GQ: **1500**

GR: **1500**

GS: **1500**

GT: **1500**

GU: **1500**

GV: **1500**

GW: **1500**

GX: **1500**

GY: **1500**

GZ: **1500**

HA: **1500**

HB: **1500**

HC: **1500**

HD: **1500**

HE: **1500**

HF: **1500**

HG: **1500**

HH: **1500**

HI: **1500**

HJ: **1500**

HK: **1500**

HL: **1500**

HM: **1500**

HN: **1500**

HO: **1500**

HP: **1500**

HQ: **1500**

HR: **1500**

HS: **1500**

HT: **1500**

HU: **1500**

HV: **1500**

HW: **1500**

HX: **1500**

HY: **1500**

HZ: **1500**

IA: **1500**

IB: **1500**

IC: **1500**

ID: **1500**

IE: **1500**

IF: **1500**

IG: **1500**

IH: **1500**

II: **1500**

IJ: **1500**

IK: **1500**

IL: **1500**

IM: **1500**

IN: **1500**

IO: **1500**

IP: **1500**

IQ: **1500**

IR: **1500**

IS: **1500**

IT: **1500**

IU: **1500**

IV: **1500**

IW: **1500**

IX: **1500**

IY: **1500**

IZ: **1500**

JA: **1500**

JB: **1500**

JC: **1500**

JD: **1500**

JE: **1500**

JF: **1500**

JG: **1500**

JH: **1500**

JI: **1500**

IJ: **1500**

JK: **1500**

JL: **1500**

JM: **1500**

JN: **1500**

JO: **1500**

JP: **1500**

JQ: **1500**

JR: **1500**

JS: **1500**

JT: **1500**

JU: **1500**

JV: **1500**

JW: **1500**

JX: **1500**

JY: **1500**

JZ: **1500**

KA: **1500**

KB: **1500**

KC: **1500**

KD: **1500**

KE: **1500**

KF: **1500**

KG: **1500**

KH: **1500**

KI: **1500**

KJ: **1500**

KK: **1500**

KL: **1500**

KM: **1500**

KN: **1500**

KO: **1500**

KP: **1500**

KQ: **1500**

KR: **1500**

KS: **1500**

KT: **1500**

KU: **1500**

KV: **1500**

KW: **1500**

KX: **1500**

KY: **1500**

KZ: **1500**

LA: **1500**

LB: **1500**

LC: **1500**

LD: **1500**

LE: **1500**

LF: **1500**

LG: **1500**

LH: **1500**

LI: **1500**

LJ: **1500**

LK: **1500**

LL: **1500**

LM: **1500**

LN: **1500**

LO: **1500**

LP: **1500**

LQ: **1500**

LR: **1500**

LS: **1500**

LT: **1500**

LU: **1500**

LV: **1500**

LW: **1500**

LX: **1500**

LY: **1500**

LZ: **1500**

MA: **1500**

MB: **1500**

MC: **1500**

MD: **1500**

ME: **1500**

MF: **1500**

MG: **1500**

MH: **1500**

MI: **1500**

MJ: **1500**

MK: **1500**

ML: **1500**

MM: **1500**

MN: **1500**

MO: **1500**

MP: **1500**

MQ: **1500**

MR: **1500**

MS: **1500**

MT: **1500**

MU: **1500**

MV: **1500**

MW: **1500**

MX: **1500**

MY: **1500**

MZ: **1500**

NA: **1500**

NB: **1500**

NC: **1500**

ND: **1500**

NE: **1500**

NF: **1500**

NG: **1500**

NH: **1500**

NI: **1500**

NJ: **1500**

NK: **1500**

NL: **1500**

NM: **1500**

NO: **1500**

NP: **1500**

NQ: **1500**

NR: **1500**

NS: **1500**

NT: **1500**

NU: **1500**

NV: **1500**

NW: **1500**

NX: **1500**

NY: **1500**

NZ: **1500**

OA: **1500**

OB: **1500**

OC: **1500**

OD: **1500**

OE: **1500**

OF: **1500**

OG: **1500**

OH: **1500**

OI: **1500**

OJ: **1500**

OK: **1500**

OL: **1500**

OM: **1500**

ON: **1500**

OO: **1500**

OP: **1500**

OQ: **1500**

OR: **1500**

OS: **1500**

OT: **1500**

OU: **1500**

OV: **1500**

OW: **1500**

OX: **1500**

OY: **1500**

OZ: **1500**

PA: **1500**

PB: **1500**

PC: **1500**

PD: **1500**

PE: **1500**

PF: **1500**

PG: **1500**

PH: **1500**

PI: **1500**

PJ: **1500**

PK: **1500**

PL: **1500**

PM: **1500**

PN: **1500**

PO: **1500**

PP: **1500**

PQ: **1500**

PR: **1500**

PS: **1500**

PT: **1500**

PU: **1500**

PV: **1500**

PW: **1500**

PX: **1500**

PY: **1500**

PZ: **1500**

QA: **1500**

QB: **1500**

QC: **1500**

QD: **1500**

QE: **1500**

QF: **1500**

QG: **1500**

QH: **1500**

QI: **1500**

QJ: **1500**

QK: **1500**

QL: **1500**

QM: **1500**

QN: **1500**

QO: **1500**

QP: **1500**

QQ: **1500**

QR: **1500**

QS: **1500**

QT: **1500**

QU: **1500**

QV: **1500**

QW: **1500**

QX: **1500**

QY: **1500**

QZ: **1500**

RA: **1500**

RB: **1500**

RC: **1500**

RD: **1500**

RE: **1500**

RF: **1500**

RG: **1500**

RH: **1500**

RI: **1500**

RJ: **1500**

RK: **1500**

RL: **1500**

RM: **1500**

RN: **1500**

RO: **1500**

RP: **1500**

RQ: **1500**

RR: **1500**

RS: **1500**

RT: **1500**

RU: **1500**

RV: **1500**

RW: **1500**

RX: **1500**</



PROCES-VERBAAL SAMEN EN VERBODEN

DEKRA

PROCES-VERBAAL  
DE CONTROLE TECHNIEKE

Deelnummer 11-120000000

NUMMER VAN DE CONTROLE	NUMMER VAN DE VERKEERTE
11-120000000	11-120000000

CONTROLE VERKEERTE	NUMMER VAN DE VERKEERTE
11-120000000	11-120000000

DEKRA	NUMMER VAN DE VERKEERTE
11-120000000	11-120000000

NUMMER VAN DE VERKEERTE	NUMMER VAN DE VERKEERTE
11-120000000	11-120000000

NUMMER VAN DE VERKEERTE	NUMMER VAN DE VERKEERTE
11-120000000	11-120000000

NUMMER VAN DE VERKEERTE	NUMMER VAN DE VERKEERTE
11-120000000	11-120000000

NUMMER VAN DE VERKEERTE	NUMMER VAN DE VERKEERTE
11-120000000	11-120000000

NUMMER VAN DE VERKEERTE	NUMMER VAN DE VERKEERTE
11-120000000	11-120000000

NUMMER VAN DE VERKEERTE	NUMMER VAN DE VERKEERTE
11-120000000	11-120000000

NUMMER VAN DE VERKEERTE	NUMMER VAN DE VERKEERTE
11-120000000	11-120000000

NUMMER VAN DE VERKEERTE	NUMMER VAN DE VERKEERTE
11-120000000	11-120000000

NUMMER VAN DE VERKEERTE	NUMMER VAN DE VERKEERTE
11-120000000	11-120000000

NUMMER VAN DE VERKEERTE	NUMMER VAN DE VERKEERTE
11-120000000	11-120000000

NUMMER VAN DE VERKEERTE	NUMMER VAN DE VERKEERTE
11-120000000	11-120000000

NUMMER VAN DE VERKEERTE	NUMMER VAN DE VERKEERTE
11-120000000	11-120000000

NUMMER VAN DE VERKEERTE	NUMMER VAN DE VERKEERTE
11-120000000	11-120000000

NUMMER VAN DE VERKEERTE	NUMMER VAN DE VERKEERTE
11-120000000	11-120000000

NUMMER VAN DE VERKEERTE	NUMMER VAN DE VERKEERTE
11-120000000	11-120000000

NUMMER VAN DE VERKEERTE	NUMMER VAN DE VERKEERTE
11-120000000	11-120000000

NUMMER VAN DE VERKEERTE	NUMMER VAN DE VERKEERTE
11-120000000	11-120000000

NUMMER VAN DE VERKEERTE	NUMMER VAN DE VERKEERTE
11-120000000	11-120000000

NUMMER VAN DE VERKEERTE	NUMMER VAN DE VERKEERTE
11-120000000	11-120000000

NUMMER VAN DE VERKEERTE	NUMMER VAN DE VERKEERTE
11-120000000	11-120000000

NUMMER VAN DE VERKEERTE	NUMMER VAN DE VERKEERTE
11-120000000	11-120000000



[illegible][illegible]





<b>Certificat d'inscrimazione</b> N° Inscrizione: <b>A. 05-187-DC</b> Data del 1° Inscrizione: <b>08/01/2015</b> C.T. 01AC		<b>CARTE</b> C.T. <b>MARCO SERRA</b> <b>LA LIGURIA</b> STRADA 01 ANTICHI	
<b>DT NISSAN</b> DZ PLATISSANISSAN		<b>021</b> E. 00000000000000000000	
DP NISSAN HTS-00 CARTEAM AF 1100 AF 3500		FJ 7500	
G. 01 2020 J. 01 2020		J. 01 2020	
K. 01 2020 L. 01 2020		L. 01 2020	
M. 01 2020 N. 01 2020		N. 01 2020	
O. 01 2020 P. 01 2020		P. 01 2020	
Q. 01 2020 R. 01 2020		R. 01 2020	
S. 01 2020 T. 01 2020		T. 01 2020	
U. 01 2020 V. 01 2020		V. 01 2020	
W. 01 2020 X. 01 2020		X. 01 2020	
Y. 01 2020 Z. 01 2020		Z. 01 2020	
AA. 01 2020 AB. 01 2020		AB. 01 2020	
AC. 01 2020 AD. 01 2020		AD. 01 2020	
AE. 01 2020 AF. 01 2020		AF. 01 2020	
AG. 01 2020 AH. 01 2020		AH. 01 2020	
AI. 01 2020 AJ. 01 2020		AJ. 01 2020	
AK. 01 2020 AL. 01 2020		AL. 01 2020	
AM. 01 2020 AN. 01 2020		AN. 01 2020	
AO. 01 2020 AP. 01 2020		AP. 01 2020	
AQ. 01 2020 AR. 01 2020		AR. 01 2020	
AS. 01 2020 AT. 01 2020		AT. 01 2020	
AU. 01 2020 AV. 01 2020		AV. 01 2020	
AW. 01 2020 AX. 01 2020		AX. 01 2020	
AY. 01 2020 AZ. 01 2020		AZ. 01 2020	
BA. 01 2020 BB. 01 2020		BB. 01 2020	
BC. 01 2020 BD. 01 2020		BD. 01 2020	
BE. 01 2020 BF. 01 2020		BF. 01 2020	
BG. 01 2020 BH. 01 2020		BH. 01 2020	
BI. 01 2020 BJ. 01 2020		BJ. 01 2020	
BK. 01 2020 BL. 01 2020		BL. 01 2020	
BM. 01 2020 BN. 01 2020		BN. 01 2020	
BO. 01 2020 BP. 01 2020		BP. 01 2020	
BQ. 01 2020 BR. 01 2020		BR. 01 2020	
BS. 01 2020 BT. 01 2020		BT. 01 2020	
BU. 01 2020 BV. 01 2020		BV. 01 2020	
BW. 01 2020 BX. 01 2020		BX. 01 2020	
BY. 01 2020 BZ. 01 2020		BZ. 01 2020	
CA. 01 2020 CB. 01 2020		CB. 01 2020	
CC. 01 2020 CD. 01 2020		CD. 01 2020	
CE. 01 2020 CF. 01 2020		CF. 01 2020	
CG. 01 2020 CH. 01 2020		CH. 01 2020	
CI. 01 2020 CJ. 01 2020		CJ. 01 2020	
CK. 01 2020 CL. 01 2020		CL. 01 2020	
CM. 01 2020 CN. 01 2020		CN. 01 2020	
CO. 01 2020 CP. 01 2020		CP. 01 2020	
CQ. 01 2020 CR. 01 2020		CR. 01 2020	
CS. 01 2020 CT. 01 2020		CT. 01 2020	
CU. 01 2020 CV. 01 2020		CV. 01 2020	
CW. 01 2020 CX. 01 2020		CX. 01 2020	
CY. 01 2020 CZ. 01 2020		CZ. 01 2020	
DA. 01 2020 DB. 01 2020		DB. 01 2020	
DC. 01 2020 DD. 01 2020		DD. 01 2020	
DE. 01 2020 DF. 01 2020		DF. 01 2020	
DG. 01 2020 DH. 01 2020		DH. 01 2020	
DI. 01 2020 DJ. 01 2020		DJ. 01 2020	
DK. 01 2020 DL. 01 2020		DL. 01 2020	
DM. 01 2020 DN. 01 2020		DN. 01 2020	
DO. 01 2020 DP. 01 2020		DP. 01 2020	

[illegible]

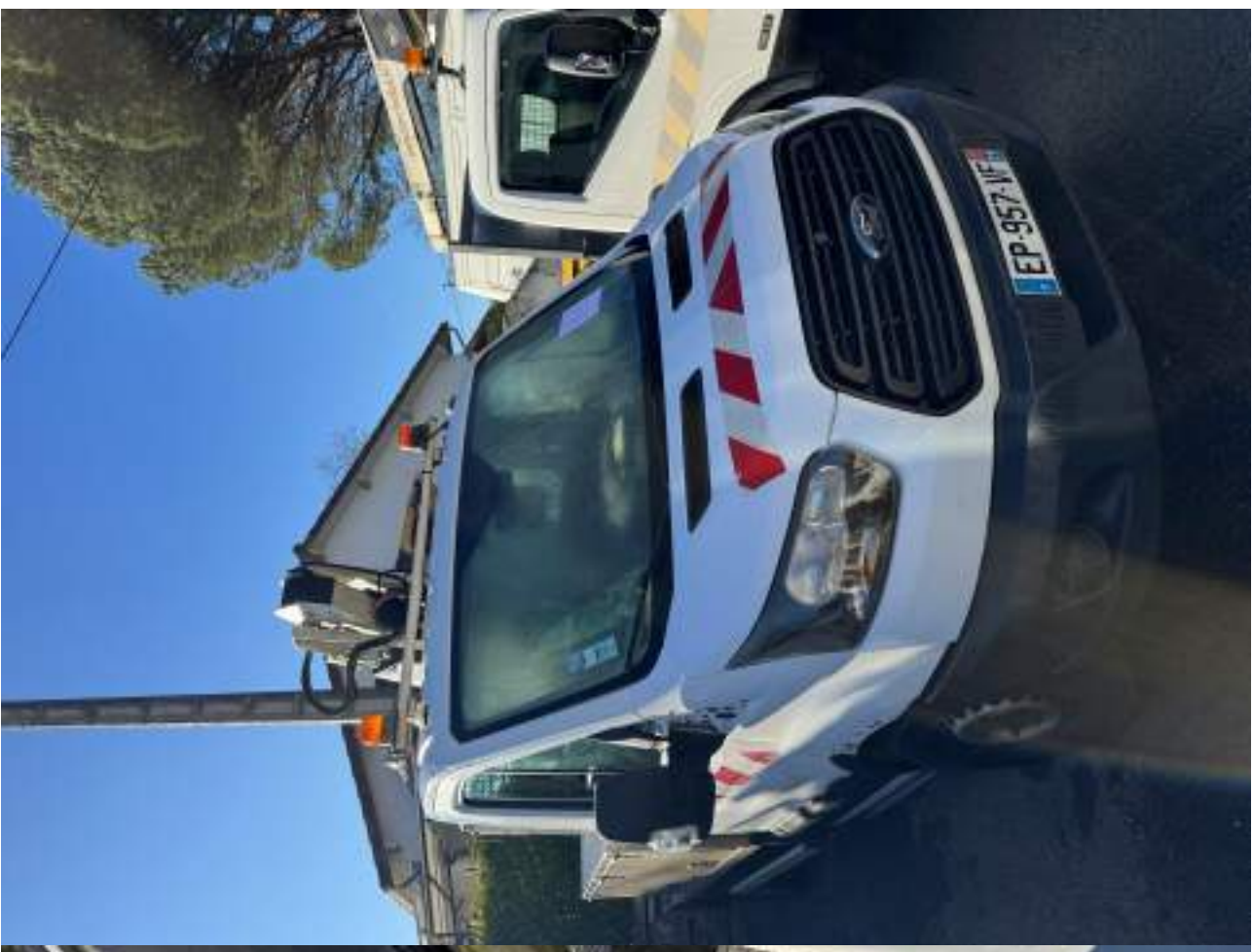



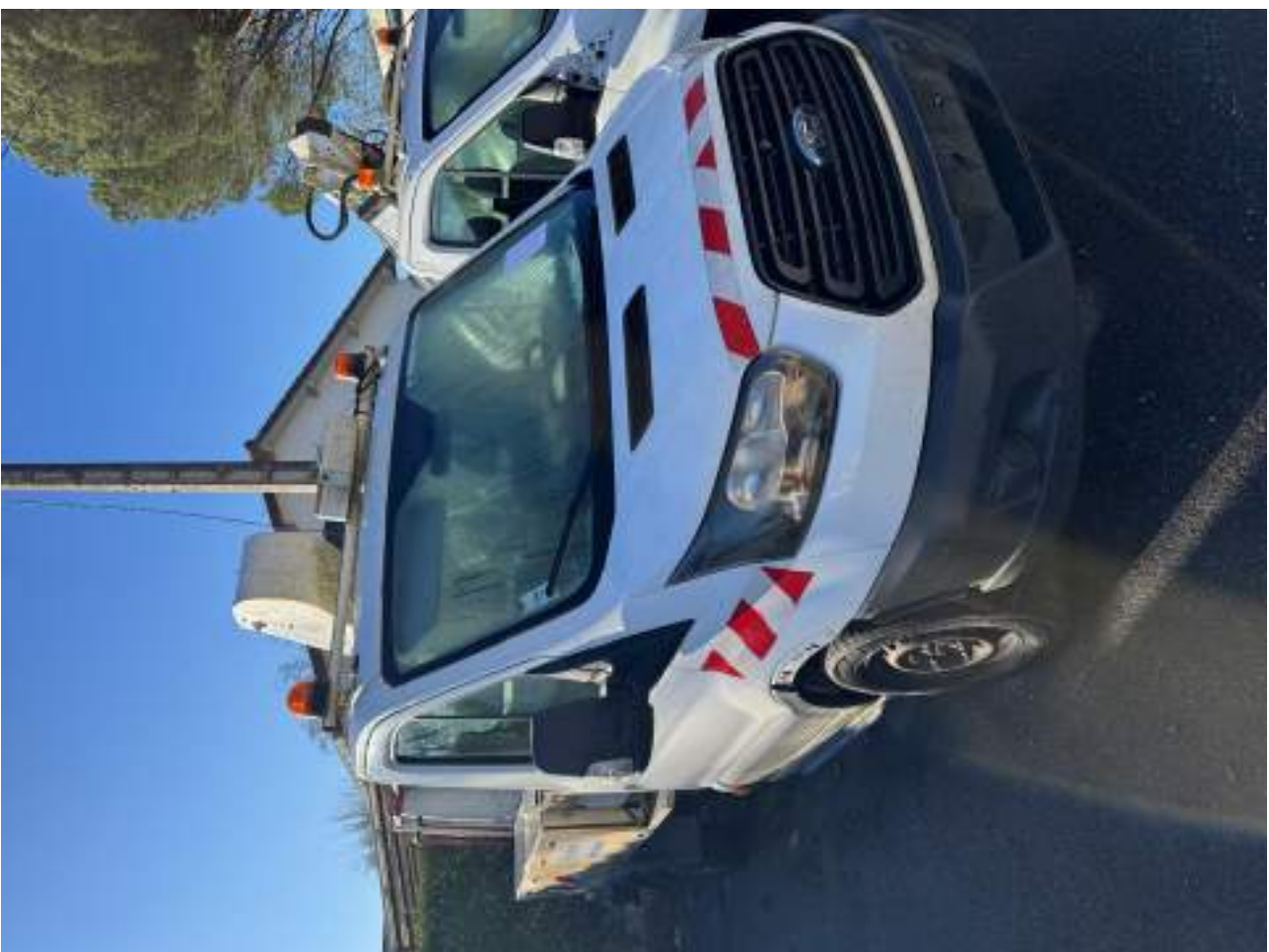





















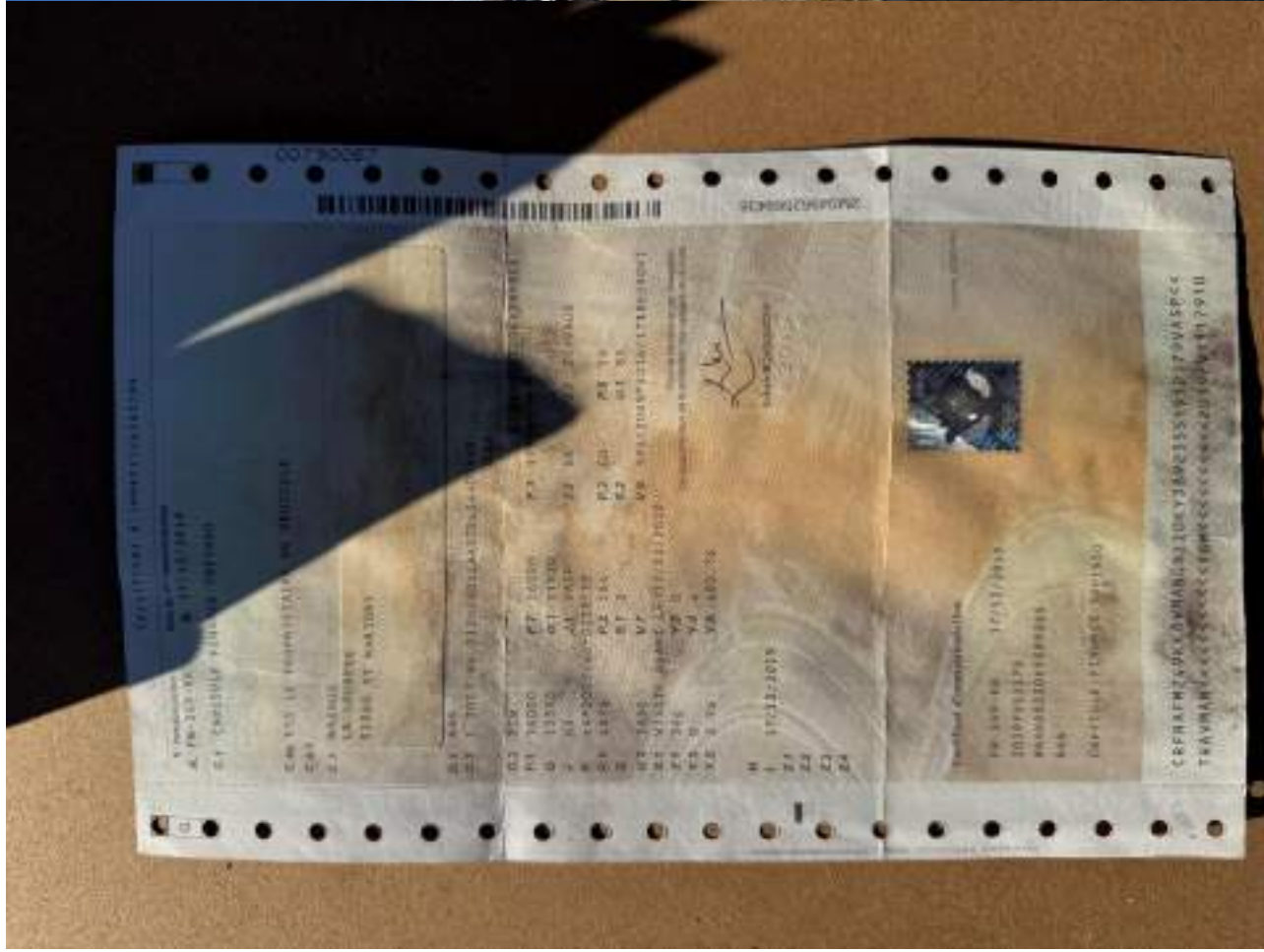







[illegible]



[illegible]







[illegible]





































