

**SCP BEDENOUN BARTHE LERISSON
SCP FILLAUD Yann et SCP GEORGEL
MANFREDI**

Commissaires de Justice

CAZERES SUR GARONNE (31220) - 1 rue Wilson

Tél 06 73 33 67 10 - 06 24 07 38 15

etude@yannfillaud.fr

**VENTE AUX ENCHERES
PUBLIQUES**

SAMEDI 15 MARS 2025

À 10 HEURES 30

31800 LABARTHE INARD

Rendez vous à 10 heures devant la Mairie.

Visites sur rendez vous au 06 24 07 38 15, la semaine
précédant la vente

MATERIEL DE TRAVAUX PUBLIC, VI, VP, UTILITAIRES, Scalpeur TREX 883,
Convoyeur TREX TC 80, 3 chargeuses LIEBHERR 576 et 580, Pelle 936, godets,
BMW X6 M50, tracteur RENAULT C440, C520, porte char 4 essieux, RENAULT
BENNE 8.4, PEUGEOT BOXER, 3008, PARTNER, 308, 2008, EXPERT, KANGOO,
CLIO, pneus pour chargeuse, tondeuse 4 roues motrices JOHN DEERE, semi-
remorques BENALU, MENCI, etc...

Liste non exhaustive

LOTS ET PHOTOS VISIBLES SUR

**www.huissier31-fillaud.com et
ventes-encheres-sud-ouest**

Au comptant, virement, Chèque et CB, frais 14.28% TTC

Lot n°1

- Scalpeur TREX 883+, année 2020, n° de série TRX883M4CDGL324981078R
1078 heures



DIY
189



TEREX[®]

Manufactured By
Terex GB Ltd
Drumquin Road, Omagh, Co. Tyrone
Northern Ireland, BT78 5PN

MACHINE MODEL	552-
YEAR MANUFACTURED	MAR 2023
MACHINE MASS	2120 KG
PLN	5XN552V3076LBY283

30-1148-R2





Lot n°2

- 1 chargeuse sur pneus LIEBHERR type L576, n° de série 597234514R, année 2020, 4514 heures



VATZ1759KZB059723

RADLADER - WHEEL LOADER - CHARGEUSES SUR PNEUS

VATZ1759KZB059723

1576

pe
pe
ype

aujahr
Year of construction
Année de construction

2007

Zul. Ges. Gew.
Perm. total weight
Poids admissible

21500

Nennleistung Motor
Nominal engine power
Puissance nom. moteur

22

kW

Zul. Achlast vorn
Perm. axle weight front
Charge admis. sur ess. AV

11500

Höchstgeschwindigkeit
Max. speed
Vitesse maxi.

30

km/h

Zul. Achlast hinten
Perm. axle weight rear
Charge admis. sur ess. AR

11500

LIEBHERR-WERK BISCHOFSHOFEN GMBH
Dr.-Hans-Liebherr-Strasse 4, A-5500 BISCHOFSHOFEN



LIEBHERR



13:09:59

26.09.2023

Wheelloader

Machine type:	L576
Type number:	1759
Serial number:	59723
Central control unit:	Master-5 premium
Software:	12467218.023
Generation:	G6.1-D
Lift arms:	3004
Operating hours:	4514.2

Engine

Emission hardware:	Stage V
DPF:	1
ECU software:	24.1323

Transmission

Hardware part nr.:	4665052016
Software part nr.:	6057 312 094
Software version:	5.2.2
Data version:	#60

- Lot n°3 : Convoyeur sur chenilles TREX type TC80, n° de série TRXTCS03JHRK50590, 500 heures, année 2019



TEREX



MCU 200



Lot n°4

- 1 pelle sur chenilles LIEBHERR type 936, n° de série WLH21147TZC038286, 6405 heures, année 2014





HYDRAULIKBAGGER - HYDRAULIC EXCAVATOR - PELLE HYDRAULIQUE

FN

7WLEH2114712C038286*

Typ

R936 NLC

Type

Baujahr

Year of construction
Année de construction

2014

Nennleistung Motor
Nominal engine power
Puissance nom. moteur

160

kW

Betriebsgewicht
Operating mass
Masse en service

33700

kg

Höchstgeschwindigkeit
Max speed
Vitesse maxi

5.2

km/h

LIEBHERR-FRANCE SAS
2 avenue Joseph Rey F - 68005 COLMAR



LIEBHERR

10405886

Lot n°5

- 1 chargeuse sur pneus LIEBHERR type L580, n° de série VATZ1760JZB058007, 6019 heures, année 2019



700507Z058007





Lot n°6

- 1 chargeuse LIEBHERR type L580, n° de série VATZ1464AZB045487, 11714 heures, année 2017



VATZ1464AZB045487

RADLADER - WHEEL LOADER - CHARGEUSES SUR PNEUS

PIN

VATZ1464AZB045487

Type
Type
Type

L580

Baujahr
Year of construction
Année de construction

2017

Zul. Ges. Gew.
Perm. total weight
Poids admissible

31000 kg

Nennleistung Motor
Nominal engine power
Puissance nom. moteur

230 kW

Zul. Achlast vorn
Perm. axle weight front
Charge admis. sur ess. AV

16000 kg

Höchstgeschwindigkeit
Max. speed
Vitesse max.

40 km/h

Zul. Achlast hinten
Perm. axle weight rear
Charge admis. sur ess. AR

16500 kg

LIEBHERR-WERK BISCHOFSHOFEN GMBH
Dr.-Hans-Liebherr-Strasse 4, A-5500 BISCHOFSHOFEN



LIEBHERR

02/04 1070



Lot n°3 bis

- 2 godets de curage de fossés
- 1 godet inclinable
- 1 godet de tranchées
- 2 godets pour pelle LIEBHERR 914





Lot n°7

- 1 véhicule PEUGEOT type 3008 immatriculé FJ-869-SK, 163.437 km, année 2019, véhicule grêlé





Lot n°8

- 1 véhicule PEUGEOT type PARTNER immatriculé FP-927-ST, 135.254 km, année 2020, véhicule grêlé



Број документа: М 15/23/2018

Датум издања: 15.12.2018

КАЖУЈИТЕ НА ПРАВИТЕЛСТВУ РЕПУБЛИКЕ
САЈУ СЛУЖБЕНИХ РАДОВА

ОДЛУКА

ОД ПРАВИТЕЛСТВА

ОДЛУКА
ОД ПРАВИТЕЛСТВА
РЕПУБЛИКЕ СРБИЈЕ
ОДЛУКА
ОД ПРАВИТЕЛСТВА
РЕПУБЛИКЕ СРБИЈЕ

Број	Датум	Предмет
1	15.12.2018	ОДЛУКА ОД ПРАВИТЕЛСТВА РЕПУБЛИКЕ СРБИЈЕ
2	15.12.2018	ОДЛУКА ОД ПРАВИТЕЛСТВА РЕПУБЛИКЕ СРБИЈЕ
3	15.12.2018	ОДЛУКА ОД ПРАВИТЕЛСТВА РЕПУБЛИКЕ СРБИЈЕ
4	15.12.2018	ОДЛУКА ОД ПРАВИТЕЛСТВА РЕПУБЛИКЕ СРБИЈЕ
5	15.12.2018	ОДЛУКА ОД ПРАВИТЕЛСТВА РЕПУБЛИКЕ СРБИЈЕ
6	15.12.2018	ОДЛУКА ОД ПРАВИТЕЛСТВА РЕПУБЛИКЕ СРБИЈЕ
7	15.12.2018	ОДЛУКА ОД ПРАВИТЕЛСТВА РЕПУБЛИКЕ СРБИЈЕ
8	15.12.2018	ОДЛУКА ОД ПРАВИТЕЛСТВА РЕПУБЛИКЕ СРБИЈЕ
9	15.12.2018	ОДЛУКА ОД ПРАВИТЕЛСТВА РЕПУБЛИКЕ СРБИЈЕ
10	15.12.2018	ОДЛУКА ОД ПРАВИТЕЛСТВА РЕПУБЛИКЕ СРБИЈЕ
11	15.12.2018	ОДЛУКА ОД ПРАВИТЕЛСТВА РЕПУБЛИКЕ СРБИЈЕ
12	15.12.2018	ОДЛУКА ОД ПРАВИТЕЛСТВА РЕПУБЛИКЕ СРБИЈЕ
13	15.12.2018	ОДЛУКА ОД ПРАВИТЕЛСТВА РЕПУБЛИКЕ СРБИЈЕ
14	15.12.2018	ОДЛУКА ОД ПРАВИТЕЛСТВА РЕПУБЛИКЕ СРБИЈЕ
15	15.12.2018	ОДЛУКА ОД ПРАВИТЕЛСТВА РЕПУБЛИКЕ СРБИЈЕ
16	15.12.2018	ОДЛУКА ОД ПРАВИТЕЛСТВА РЕПУБЛИКЕ СРБИЈЕ
17	15.12.2018	ОДЛУКА ОД ПРАВИТЕЛСТВА РЕПУБЛИКЕ СРБИЈЕ
18	15.12.2018	ОДЛУКА ОД ПРАВИТЕЛСТВА РЕПУБЛИКЕ СРБИЈЕ
19	15.12.2018	ОДЛУКА ОД ПРАВИТЕЛСТВА РЕПУБЛИКЕ СРБИЈЕ
20	15.12.2018	ОДЛУКА ОД ПРАВИТЕЛСТВА РЕПУБЛИКЕ СРБИЈЕ
21	15.12.2018	ОДЛУКА ОД ПРАВИТЕЛСТВА РЕПУБЛИКЕ СРБИЈЕ
22	15.12.2018	ОДЛУКА ОД ПРАВИТЕЛСТВА РЕПУБЛИКЕ СРБИЈЕ
23	15.12.2018	ОДЛУКА ОД ПРАВИТЕЛСТВА РЕПУБЛИКЕ СРБИЈЕ
24	15.12.2018	ОДЛУКА ОД ПРАВИТЕЛСТВА РЕПУБЛИКЕ СРБИЈЕ

Својеручно
[Signature]

СЛУЖБЕНИ ДОКУМЕНТ
Број документа: М 15/23/2018
Датум издања: 15.12.2018
КАЖУЈИТЕ НА ПРАВИТЕЛСТВУ РЕПУБЛИКЕ
САЈУ СЛУЖБЕНИХ РАДОВА
ОДЛУКА
ОД ПРАВИТЕЛСТВА
РЕПУБЛИКЕ СРБИЈЕ
ОДЛУКА
ОД ПРАВИТЕЛСТВА
РЕПУБЛИКЕ СРБИЈЕ

Lot n°9

- 1 véhicule PEUGEOT type PARTNER immatriculé FB-603-BS, 141.421 km, 1^{ère} mise en circulation 15/10/2018, véhicule grêlé



Lot n°10

- 1 véhicule PEUGEOT type 308, 5 places, immatriculé FZ-228-KL, 131.377 km, 1^{ère} mise en circulation 25/05/2021



A. TOTASEK Michael N. 6.21

Ministère de l'intérieur

Numéro d'ordre du certificat
10277305732

Certificat Provisoire d'Immatriculation

Assurez, pendant sa période de validité, la circulation du véhicule sur le territoire national dans l'attente, le cas échéant, du certificat d'immatriculation (Article R.322-2 du code de la route).

(A) Numéro d'immatriculation: **FZ-228-KL** (B) Date du CPI: **25/05/2021** (C) Date de fin d'immatriculation: **25/05/2021**

(H) PÉRIODE DE VALIDITÉ du **25/05/2021** au **24/05/2021** ROLUS
attribué à: (C.1) **COMPAGNIE GÉNÉRALE DE TRAVAIL AUX PARTICULIERS CHESSPA**
3174219610004

Locataire: (C.3) **ETS SARDOLAVE**
73 AVENUE DES PIRÈNES
31220 MANTRES TOULOUSAIN

(D.1) Marque PEUGEOT	(D.2) Type véhicule LBTHZ)-C22A00	(D.2.1) Code national d'identification du type (en cas de...) R189GTVP1257739	(D.3) Désignation commerciale 300
(E) Numéro d'identification du véhicule VF3LBTHZJH992616	(F.1) Masse en charge maximale autorisée (en kg) 1855	(F.2) Masse en charge maximale admise du véhicule en service dans l'Etat membre d'immatriculation (en kg) 1855	(F.3) Masse en charge maximale admise du véhicule en service dans l'Etat membre d'immatriculation (en kg) 3350
(G) Masse du véhicule en service avec conducteur et passagers d'attelage (en kg) 1595	(G.1) Poids à vide national 1500	(G) Catégorie du véhicule CE B1	(G.1) Devise nationale VF
(J.2) Catégorie CE AB	(J.3) Catégorie (Magistrat national) C1	(K) Numéro de réception par type (si disponible) e2*2007/46*0405*32	(L) Type de carburant 60
(P.1) Cylindres (en cm3) 1499	(P.2) Puissance nette maximale (en kW) 96	(P.3) Type de carburant 60	(P.4) Puissance administrative nationale 7
(Q) Rapport puissance/masse en kW/kg (uniquement pour les motocycles)	(R.1) Nombre de places assises, y compris celle du conducteur 5	(S.1) Nombre de places assises (le cas échéant)	(S.1) Niveau sonore à l'arrêt (en dB (A)) 76
(S.2) Masse moteur (en cm-1) 2015	(V.1) CO2 (en g/km) 122	(V.2) Classe environnementale F13/3000*2018/18325P/0000	(X.1) Date de visite technique 25/05/2021

(Z.1) à (Z.6) Mentions affranchies

Pour le ministre et par délégation,
Le sous-directeur de la protection des usagers de la route

Zohair BOUAGUICHE

(Y) à (Y6) Taxes			
(Y1)	300 €	(Y2)	8 €
(Y3)	8 €	(Y4)	13 €
(Y5)	2.70 €	(Y6)	321.70 €

Le CPI ne permet pas le réimmatriculation du véhicule en France ou à l'étranger
The PIC does not allow re-registration of the vehicle in France or abroad

Lot n°11

- 1 véhicule PEUGEOT type 2008, 2 places, immatriculé EW-644-WF, 88.000 km, 1^{ère} mise en circulation 24/04/2018, véhicule grêlé



Lot n°12

- 1 véhicule PEUGEOT type EXPERT, immatriculé FV-524-PJ, 95.958 km, 1^{ère} mise en circulation 04/12/2020, véhicule grêlé



Lot n°13

- 1 véhicule PEUGEOT type BOXER, immatriculé FR-672-RQ, 1^{ère} mise en circulation 27/07/2020, 73.440 km, véhicule grêlé



Lot n°14

- 1 véhicule RENAULT type KANGOO, camionnette, immatriculé DD-242-HD, 312.011 km, 1^{ère} mise en circulation 21/02/2014, sans carte grise, véhicule grêlé





N° T78776472

PROCÈS-VERBAL DE CONTRÔLE TECHNIQUE D'UN VÉHICULE AUTOMOBILE



EXEMPLAIRE REMIS À L'USAGER

NATURE DU CONTRÔLE Visite technique périodique	DATE DU CONTRÔLE 14/02/2018	N° DU PROCÈS-VERBAL 18131182
---	--------------------------------	---------------------------------

IDENTIFICATION DE L'INSTALLATION DE CONTRÔLE

N° D'AGREMENT : 00217083
 RAISON SOCIALE : SARL CENTRE TECHNIQUE AUTOMOBILE
 ADRESSE : 28 ROUTE DES PYRENES
 S.A.R.L. REZON
 31200 TOULOUSE
 Tél. (05) 61 66 20 89 - Fax. 05 61 66 21 21

RESULTATS DU BREVETAIRES COMPLETES

Document(s) présent(s) : Carte(s) d'immatriculation
 Véhicule du type(s) : TIRAZ

1 - Défauts à corriger avec contre-visite : 0 point
 2 - Défauts à corriger sans contre-visite : 3
 1.4.1.1 : DISQUE DE FREIN - Usure excessive - Déformation AVG AVG
 1.4.4.1.1 : PLAQUETTE DE FREIN - Usure excessive / déformation AVG AVG
 8.3.1.1.3 : DISPOSITIF DE DIAGNOSTIC ONBOARD (DO) - Etat non valide

Ce procès-verbal comprend 1 page

IDENTITE DU CONTRÔLEUR

NOM ET PRÉNOM : MARINO GERARD
 N° D'AGREMENT : 0017083
 SIGNATURE:

INFORMATION SUR LA VISITE TECHNIQUE RENDEZ-VOUS DÉDIÉES

PROCES-VERBAL N° : DXT
 N° D'AGREMENT DE L'INSTALLATION :

IDENTIFICATION DU VEHICULE

N° d'immatriculation	Date d'immatriculation	Date de 1er pose de la plaque
2D-345 HD (V)	10/04/2017	21/03/2014
Marque	Modèle	Type
DSG	RENAULT	DIRECTIONNEL
N° 2006 de mise en type		Energie
VF17YV587000807		OO
Marquage constructeur	Dispositif antipollution	
150710	KAWAZO	

REGIME DE CONTRAT D'IMMATRICULATION

NOM DU PROPRIÉTAIRE / RAISON SOCIALE :
 DES GARAGES DE MARTRES TOLOSANE
 ADRESSE : ETS SARGOLARD
 73 AVENUE DES PYRENES
 31220 MARTRES TOLOSANE

RESULTAT DU CONTRÔLE TECHNIQUE

NATURE ET DATE DU PROCHAIN CONTRÔLE :
 VISITE TECHNIQUE PERIODIQUE AU PLUS TARD LE 14/02/2018
 VISITE COMPLÉMENTAIRE AU PLUS TARD LE 14/02/2018

INDICES

	AVANT		ARRIERE	
	209	725	725	209
Pression verticale (bars)				
Pression de service				
Force (daN)	G : 338 D : 330	G : 181 D : 211		
Coefficient (%)	1	10		
Force (daN)	G : 338 D : 335	G : 181 D : 211		
Efficacité (%)		86		
Effort sur l'essieu (%)		24		
Effort sur le train de secours (%)		—		
Suspension				
Coefficient (%)	5	16		
Régime (tr/min)	3,0			
Feux de croisement (%)	G : -0,7 D : -1,2	= + 0,5 m		
Feux antibrouillard (%)	G : — D : —			
Coefficient des forces (m/s)	G1 : +0,90 G2 : +0,50			

14



Inscrite au
 Au profit de : Bureau
 CIDEX 01
 Centre : ETS SARGOLARD
 Pour être conforme
 Récupérer par : voir la
 Notice à la date de

INFORMATIONS IMPORTANTES AU VERSO



Lot n°16

- 1 camion RENAULT routier 6.4 type C520, immatriculé FT-948-CS, date de 1^{ère} mise en circulation 1^{er}/10/2020. 30536 kilomètres



Lot n°17

- 1 semi-remorque porte-engins 4 essieux de marque FAYMONVILLE, date de 1^{ère} mise en circulation 08/03/2004



Lot n°18

- 1 tracteur RENAULT type C440, immatriculé FK-199-DC, date de 1^{ère} mise en circulation 17/09/2019, 304704 kilomètres





Lot n°20

- 4 pneus pour chargeuse, neufs, ADN 23.5 R25



Lot n°21

- 1 tondeuse autoportée JOHN DEERE 1445, série 2, 4 routes motrices



Lot n°22

- 1 chariot élévateur FELEET



Lot n°23

- Entre 400 et 600 m² d'échafaudage ALTRAD



Lot 24

Une remorque de marque MENCI dont il manque des trous, sans carte Grise immatriculée
EL 203 TW, année 2017







Lot 25

Une remorque SCHMITZ 3 essieux immatriculée BP 246 SM sans carte grise









Lot 28

Une remorque BENALU immatriculée FH 197 NW, première mise en circulation 02/07/2019

Lot 29

Une remorque BENALU MARREL immatriculée FE 519 HC première mise en circulation 05/03/2019

Lot 30

Une remorque MARREL sans carte grise, immatriculée EE 148 KT

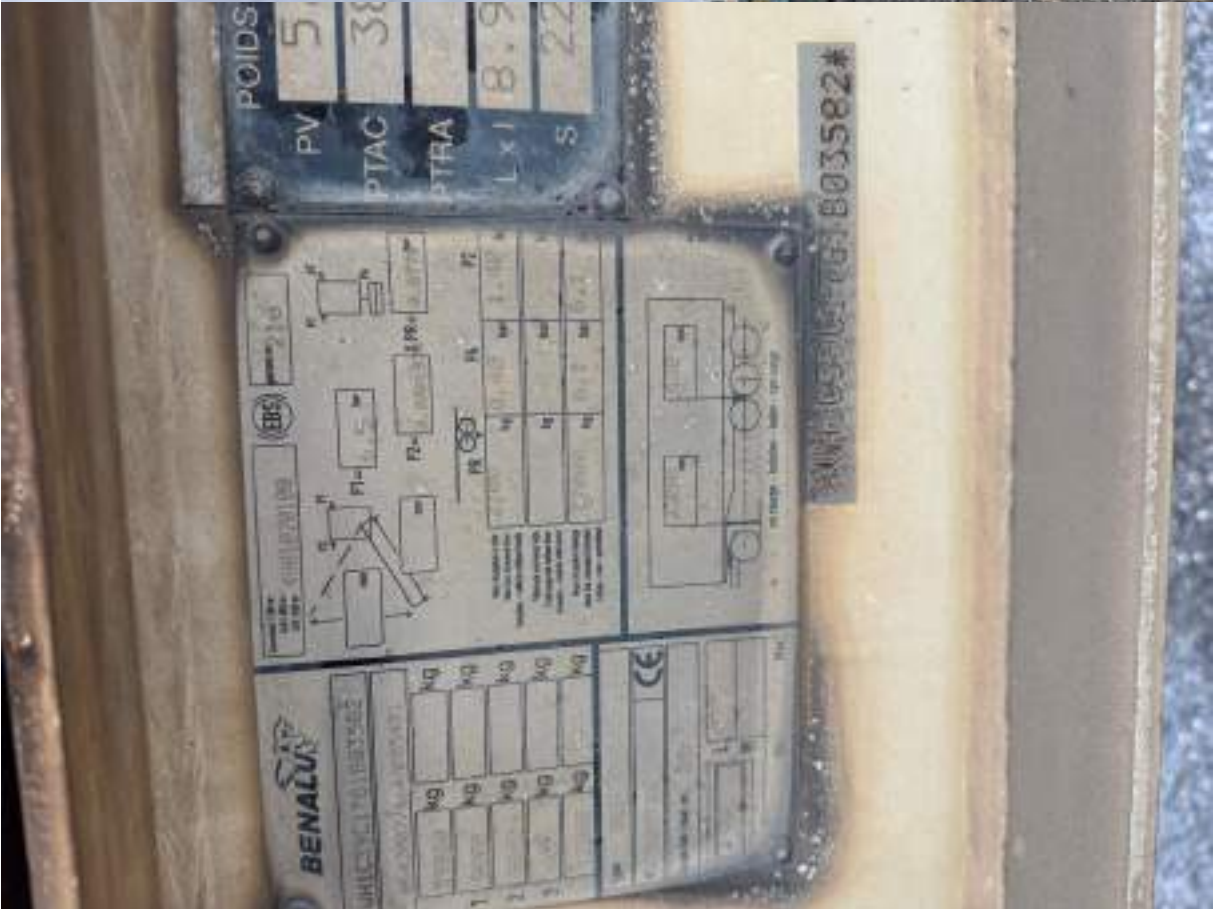

Lot 31

Un véhicule BMW X6 M50 première mise en circulation 31/07/2020, grêlé. 148061 kilomètres

