SCP GEORGEL MANFREDI
SCP TERRIN VALLIEN BENDENOUN BARTHE
SCP YANN FILLAUD
Huissier de Justice
CAZERES SUR GARONNE (31220) - 1 rue Wilson
Tél 06 73 33 67 10 - Fax. 05.61.97.26.24
fillaud.huissier@gmail.com

VENTE AUX ENCHERES PUBLIQUES

SAMEDI 18 MARS 2022

A 10 HEURES Salle des Ventes, 2 Bd du Professeur Saragat 31800 SAINT GAUDENS

Entier matériel d'un électricien

dont escabeaux MAC, échelle, préfileuses, dérouleurs de tourets, copieur RICOH, rainureuses, marteau piqueur HILTI, cloueur à gaz ALSAFIX et SPIT, perforateurs, KARCHER, etc…

Et en suivant

Une collection d'environ **200 ouvrages de collection essentiellement** constituée d' albums de **bande dessinée TINTIN** tous en langues étrangères, dont certaines rares éditions(dernière édition de 1978 destinée à l'Iran, interdite par la suite), petit théâtre de marionnette, revues etc…

photos sur :

www.huissier31-fillaud.com

Au comptant ou par Chèque e et CB, frais 14.28% TTC

C - B - 3

WÜRTH
master
MSF180
0702 4181

HILTI

PM 24
BOSCH
Sortimo

MACC

PARIS
MATCH
APOLLO XII VICTOIRE
CONRAD
GORDON
BEAN

THEATRE TINTIN
casterman

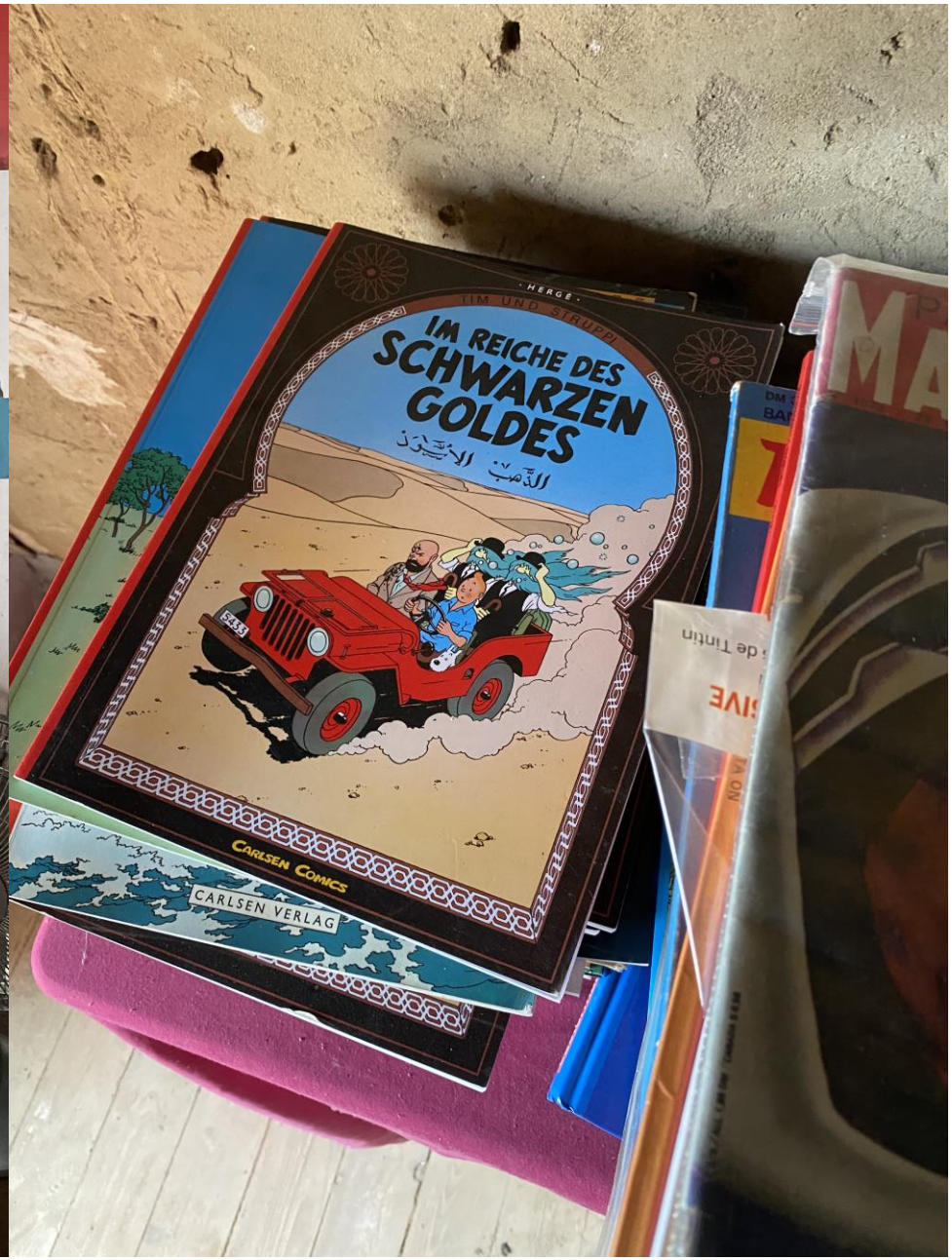
HERGE
TIM UND STRUPPI
IM REICHE DES SCHWARZEN GOLDES
CARLSEN COMICS
CARLSEN VERLAG

houra
HERGÉ
TINTIN
EL DICCIONARIO DE TINTIN
LES EXPLOITS DE QUICK ET FLUPKE
les rayons

LES AMIS D'HERGÉ
LIVRE D'INVENTAIRE
L'AUTOMOBILE
L'AVIATION
TINTIN
BD

Pilote
33
Astérix et Obélix
VEDETTES DE CINÉMA
plus de 620 PAGES
SPIROU
94
L'OREILLE CASSÉE
LE MYTHE HERGÉ
TINTIN

M. Jean Cami
La Carrière
Bois de la Pierre
31390 midi pyrénées
France
LE TOURNESOL ILLUSTRÉ
TINTIN
L'AFÉRE TOURNESOL
TINTIN EN COULEURS
Les Mémoires de Nestor
TINTIN HERGÉ LES AUTOS
Pilote
33
Astérix et Obélix
VEDETTES DE CINÉMA
COLLECTOR'S EDITION
TINTIN IN THE CONGO
TINTIN

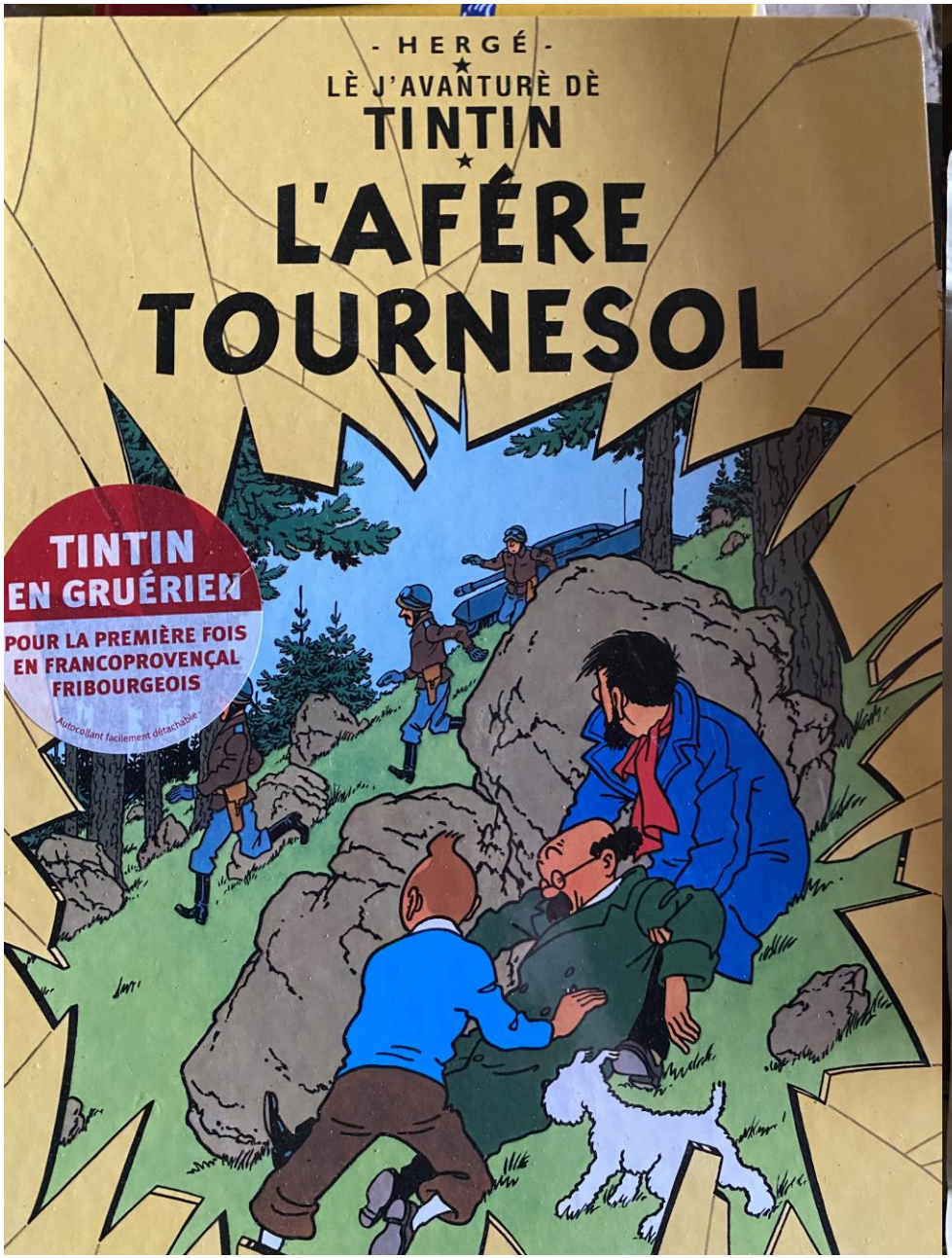
- HERGÉ -
LÈ J'AVANTURÈ DÈ
TINTIN
L'AFÉRE TOURNESOL
TINTIN EN GRUÉRIEN
POUR LA PREMIÈRE FOIS EN FRANCOPROVENÇAL FRIBOURGEOIS
Autocollant facilement détachable

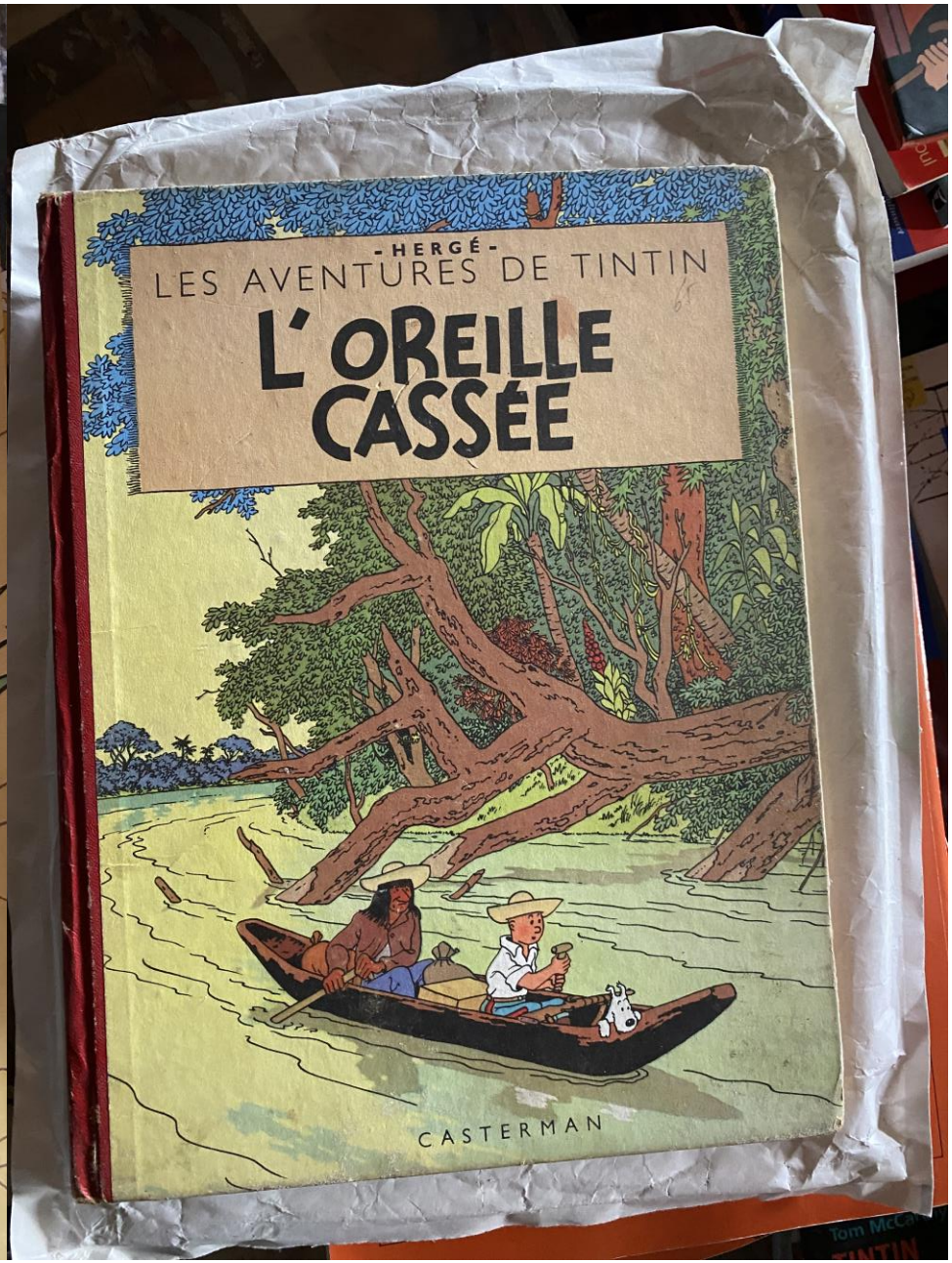
- HERGÉ -
LES AVENTURES DE TINTIN
L'OREILLE CASSÉE
CASTERMAN

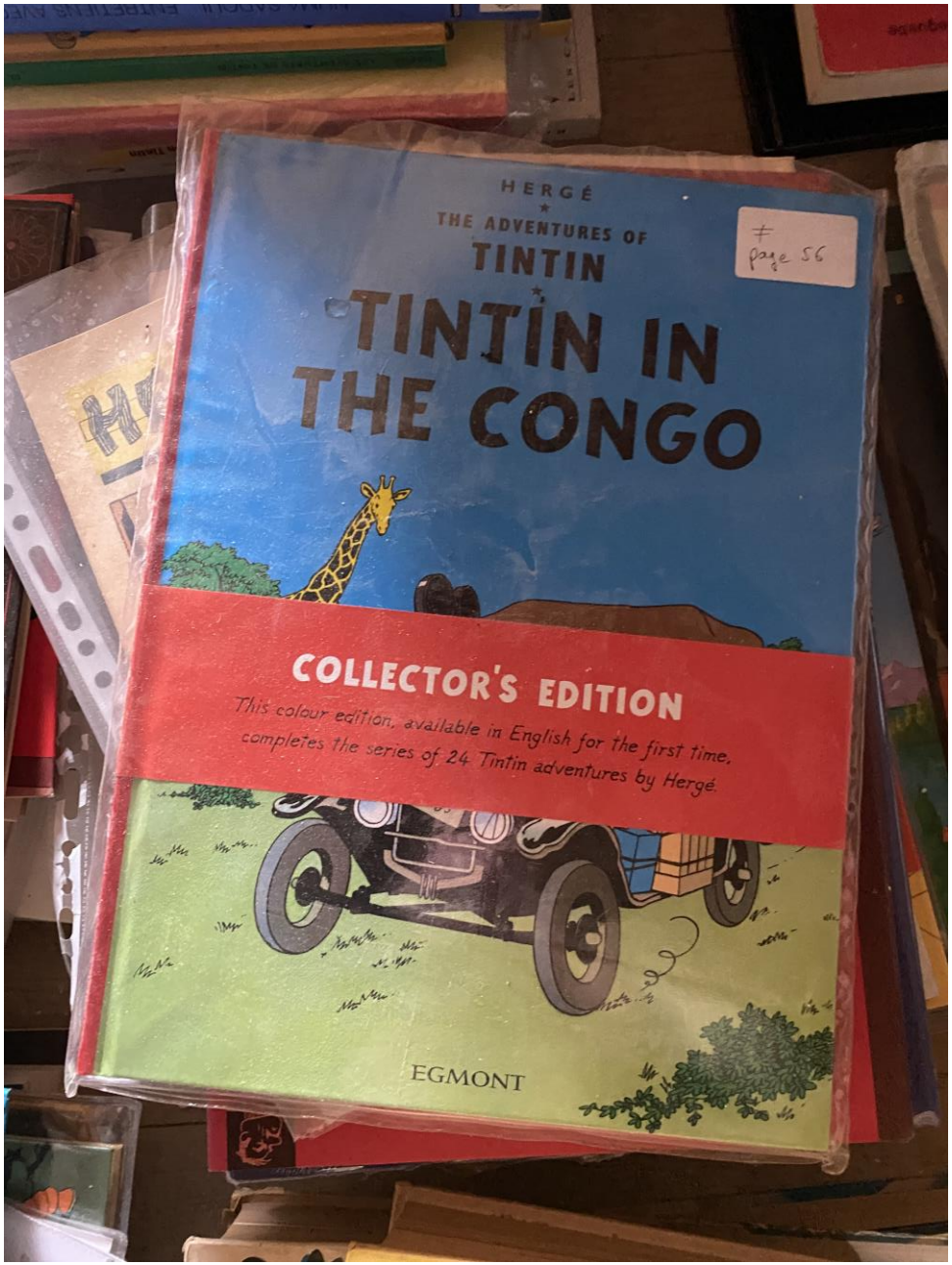
HERGÉ
THE ADVENTURES OF
TINTIN
TINTIN IN THE CONGO
COLLECTOR'S EDITION
This colour edition, available in English for the first time, completes the series of 24 Tintin adventures by Hergé.
EGMONT
page 56